

MITO

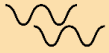

No es necesario desenchufar los electrodomésticos antes de salir de vacaciones por varios días.

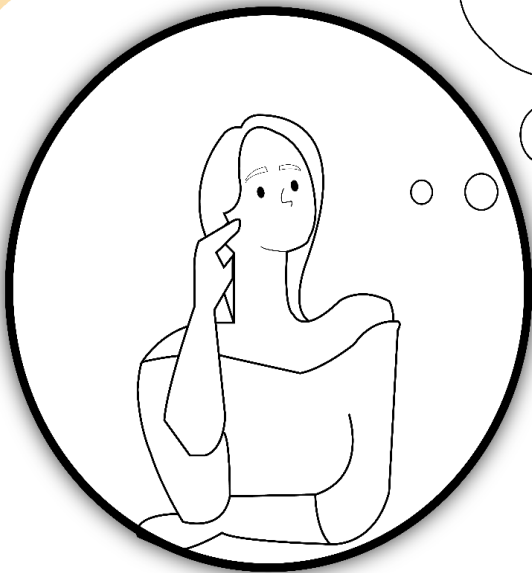

VERDAD

Tanto para ahorrar dinero como por seguridad, es recomendable desconectar y apagar los electrodomésticos de tu vivienda.



EBSA entregó Planta de Agua Potable en la Vereda Hormezaque de Tasco

EBSA construyó la Subestación Hormezaque 115 kV, proyecto que mejoró la calidad de prestación del servicio eléctrico para algunos municipios de la provincia de Valderrama.

Como parte del compromiso social por la construcción de dicha subestación, EBSA realizó la construcción de una Planta de Agua Potable con un caudal tratado de 2,6 Litros por Segundo, proyecto que asegurará el acceso de agua potable para toda la comunidad beneficiada de la Asociación de suscriptores del Acueducto Hormezaque, generando así un aumento significativo en la calidad de vida de los habitantes de este territorio boyacense.



EBSA se conecta con el barrio San Lorenzo Etapa 3 de Puerto Boyacá



La Empresa de Energía de Boyacá a través del equipo de gestión social del PERPE, desarrolló el pasado miércoles 29 de marzo una socialización con los habitantes del barrio San Lorenzo Etapa 3 del municipio de Puerto Boyacá.



Aquí se dieron a conocer los temas relacionados con el programa de recuperación de pérdidas de energía, los trámites de matrícula, el procedimiento de normalización del servicio, entre otros, invitando también a denunciar el hurto de energía a través de las líneas de atención de EBSA.

Durante el encuentro se respondieron las inquietudes de la comunidad; y se dieron a conocer las acciones operativas para mejorar la calidad en la prestación del servicio, como las jornadas nocturnas que se están realizando en el municipio.

El PERPE capacitando a las empresas de Boyacá

El Equipo de Gestión Social, realizó dos encuentros con los colaboradores de la Empresa Savia Royal de Guateque y con el Personal del Laboratorio Carvajal en Tunja, en donde se habló sobre el Plan de Recuperación de Pérdidas de Energía y de la importancia de éste para garantizar la calidad del servicio de energía a los usuarios, a su vez se brindó información acerca del compromiso que tiene la Empresa de Energía con el cuidado del medio ambiente y en concordancia con el tema, se dieron algunos consejos de uso racional de energía.



Laboratorio Carvajal



Sabia Royal Guateque

De la misma forma se mencionaron los canales de comunicación para reportar fallas en la prestación del servicio o denunciar el hurto de energía; a su vez, se dieron a conocer algunos consejos de seguridad eléctrica.

Por otra parte, para finalizar estos encuentros, se desarrollaron actividades lúdicas enfocadas en el mejoramiento del Trabajo en Equipo.

Suspensiones programadas de energía

Informamos a la comunidad que se suspenderá el fluido eléctrico para realizar mantenimiento a la infraestructura eléctrica como líneas de transmisión y distribución, transformadores, subestaciones, interruptores y postes, en los siguientes municipios.

En algunas ocasiones los mantenimientos pueden ser cancelados a causa de aspectos climáticos (lluvia y tormentas eléctricas), entre otras variables.

FECHA	MUNICIPIO	SECTOR	HORA
LUNES 03 DE ABRIL	SOATÁ	Sector del Hospital la Urbanización Labranza del Sol Urbanización la Colina Barrio Los Alpes Multifamiliar Santa María	8:00 a.m. a las 2:00 p.m.
		Calles 5 a 8 entre Carreras 3 y 6	11:00 a.m. a las 12:30 p.m.
	PAIPA	Vereda Vargas Sectores Rincón de Vargas Varguita y Las Águilas	8:00 a.m. a la 1:00 p.m.
	BELÉN	Barrio El Recuerdo	8:30 a.m. a la 1:00 p.m.

FECHA	MUNICIPIO	SECTOR	HORA
MARTES 04 DE ABRIL	SANTA ROSA DE VITERBO	Vereda Cucho	8:30 a.m. a la 1:00 p.m.
	TUNJA	Sector Pozo Batallón Bolívar (Veolia Aguas de Tunja)	9:00 a.m. a la 1:00 p.m.
	VENTAQUEM ADA	Carrera 3 Con Calle 3 Salida Turmequé	9:00 a.m. a la 1:00 p.m.